

Спецификация заполнения дверных проемов 2-3 этажей 1, 2 секций

Поз.	Обозначение	Наименование	Количество			Масса ед.кг	Прим.
			2	3	Кол.		
Д-1	ГОСТ 475-2016	ДВ 1Рл 21х11 Г ПрБ	2	2	4		
Д-10	ГОСТ 475-2016	ДМ 1Рл 21х9 Г ПрБ	14	14	28		
Д-12	ГОСТ 475-2016	ДМ 1Рл 21х8 Г ПрБ	1	1	2		
Д-13	ГОСТ 475-2016	ДМ 1Рл 21х8 Г ПрБ	1	1	2		
Д-14	ГОСТ 475-2016	ДМ Р2 21х12 О ПрБ	11	11	22		
Д-15	ГОСТ 475-2016	ДС 1Рл 21х8 Г Пр	13	13	26		
Д-16	ГОСТ 475-2016	ДС 1Рл 21х8 Г Пр	10	10	20		
Д-17	ГОСТ 475-2016	ДМ 1Рл 21х9 Г ПрБ	16	16	32		
Д-24	ГОСТ 31173-2016	ДСВ Оп Прз ЛН О 2100-1010	8	8	16		Сейф-дверь
Д-25	ГОСТ 31173-2016	ДСВ Оп Прз ПрН О 2100-1010	8	8	16		Сейф-дверь

Спецификация лючков 2 этажа, 1 секции

Поз.	Обозначение, габариты проема	Высота от пола	Кол.	Прим.
ЛК-1	Лючок металлический 1100х2100(н)	100	2	
ЛК-3	Лючок металлический 2000х2100(н), двухстворчатый	100	1	
ЛК-6	Лючок металлический 600х950(н)	950	1	

* - Спецификация дана на один этаж

1 Условные обозначения и примечания см. лист 2
 2 Тип пола 20 применен для площадки на отм.+6,900. Для Площадки на отм. +3,900 применить тип пола 4.

23-04-19-01-AP3				
3	3	Изм. 452-20		
2	-	Зам. 203-20		04.20
Изм. Кол.	Лист	№ док.	Подпись	Дата
Разработал	Закирова			02.20
Проверил	Нетисова			02.20
Н.контроль	Смолина			02.20
8-этажный жилой дом с подземной автостоянкой, расположенный по адресу: Свердловская область, г. Екатеринбург, Ленинский район, улица Щорса, 56г				
Жилой дом с подземной автостоянкой				
Стадия	Лист	Листов		
Р	4			
ООО "АЛЬТЕК ПРОЕКТИРОВАНИЕ"				

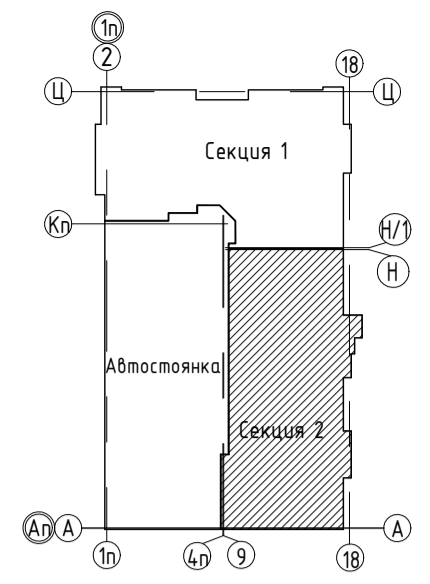
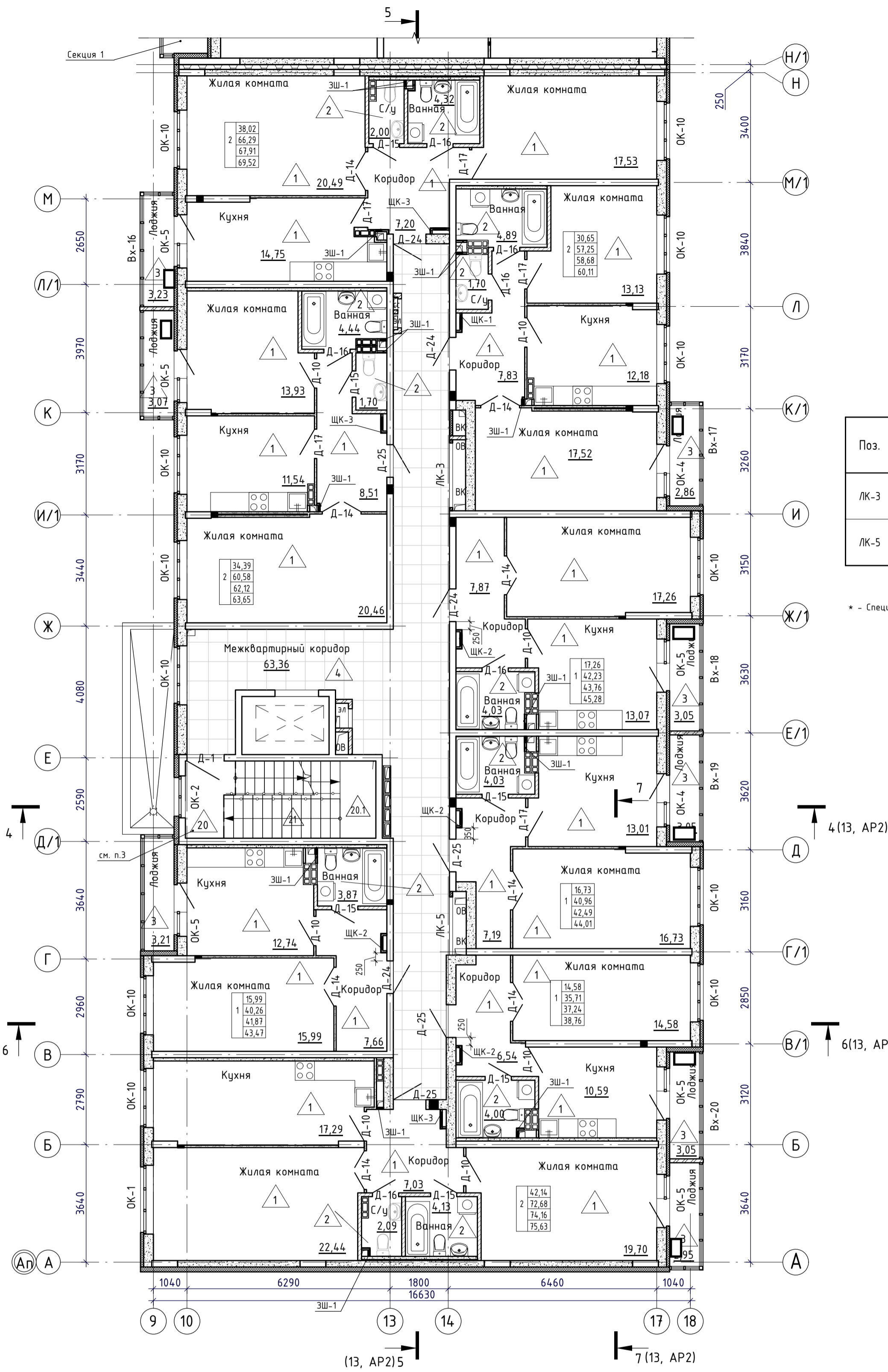

Спецификация лючков 2 этажа, 2 секции

Поз.	Обозначение, габариты проема	Высота от пола	Кол.	Прим.
ЛК-3	Лючок металлический 2000x2100(н), двухстворчатый	100	1	
ЛК-5	Лючок металлический 1800x2100(н), двухстворчатый	100	1	

* - Спецификация дана на один этаж

- 1 Условные обозначения и примечания см. лист 2
- 2 Спецификацию элементов заполнения дверных проемов 2,3 этажей секции 2 см. лист 4
- 3 Тип пола 20 применен для площадки на отм.+6,900. Для Площадки на отм. +3,900 применить тип пола 4.

Инв. № подл.	Подп. и дата	Взам. инв. №
--------------	--------------	--------------

23-04-19-01-AP3					
3	-	Зам.	452-20	<i>[Signature]</i>	
2	-	Зам.	203-20		04.20
Изм.	Кол.уч	Лист	№ док.	Подпись	Дата
Разработал	Закирова			<i>[Signature]</i>	02.20
Проверил	Нетисова			<i>[Signature]</i>	02.20
ГАП	Микрюкова			<i>[Signature]</i>	02.20
Н.контроль	Смолина			<i>[Signature]</i>	02.20
Жилой дом с подземной автостоянкой				Стадия	Лист
Секция 2. План 2-3 этажей				Р	5
ООО "АЛЬТЕК ПРОЕКТИРОВАНИЕ"				Листов	

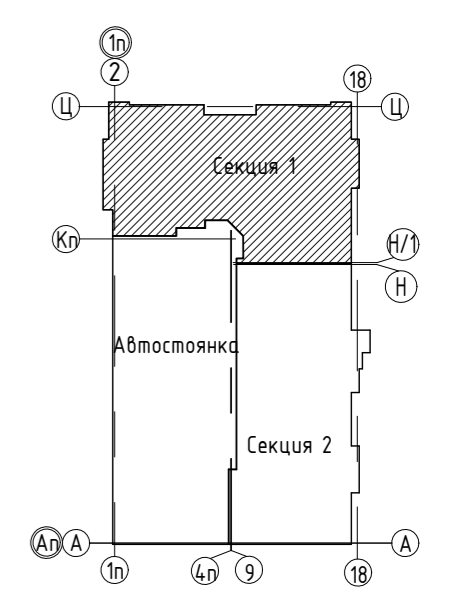
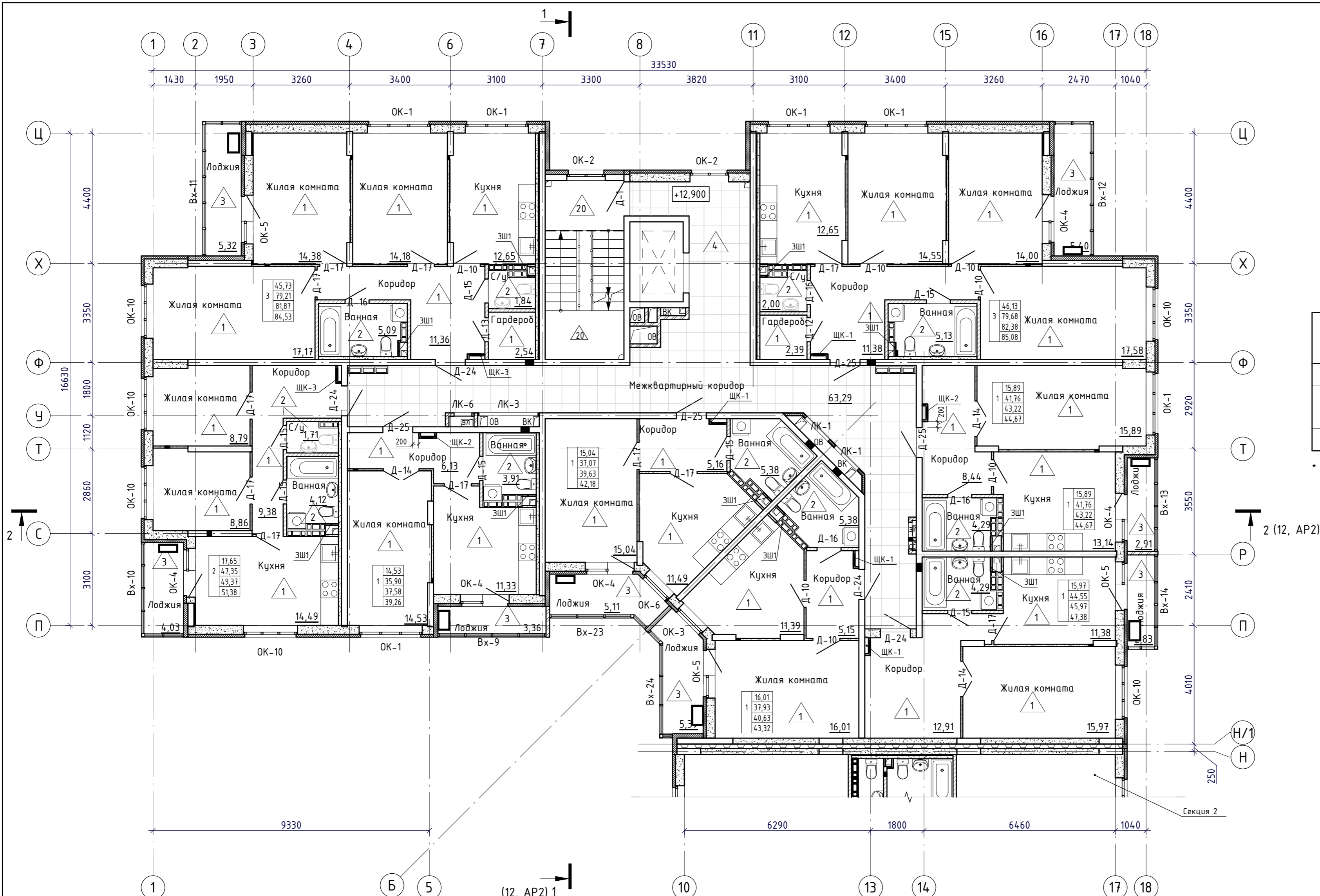

Спецификация лючков 4 этажа, 1 секции

Поз.	Обозначение, габариты проема	Высота от пола	Кол.	Прим.
ЛК-1	Лючок металлический 1100x2100(н)	100	2	
ЛК-3	Лючок металлический 2000x2100(н), двухстворчатый	100	1	
ЛК-6	Лючок металлический 600x950(н)	950	1	

* - Спецификация дана на один этаж

Спецификация заполнения дверных проемов 4-8 этажей секций 1,2

Поз.	Обозначение	Наименование	Кол-во на этаж					Всего	Масса ед.кг	Прим.
			4	5	6	7	8			
Д-1	ГОСТ 475-2016	ДВ 1Рл 21х11 Г ПрБ	2	2	2	2	2	10		
Д-10	ГОСТ 475-2016	ДМ 1Рн 21х9 Г ПрБ	14	14	14	14	14	70		
Д-12	ГОСТ 475-2016	ДМ 1Рл 21х8 Г ПрБ	2	2	2	2	2	10		
Д-13	ГОСТ 475-2016	ДМ 1Рн 21х8 Г ПрБ	1	1	1	1	1	5		
Д-14	ГОСТ 475-2016	ДМ Р2 21х12 О ПрБ	11	11	11	11	11	55		
Д-15	ГОСТ 475-2016	ДС 1Рл 21х8 Г Пр	12	12	12	12	12	60		
Д-16	ГОСТ 475-2016	ДС 1Рн 21х8 Г Пр	10	10	10	10	10	50		
Д-17	ГОСТ 475-2016	ДМ 1Рл 21х9 Г ПрБ	16	16	16	16	16	80		
Д-24	ГОСТ 31173-2016	ДСВ Оп Прг ЛН О 2100-1010	8	8	8	8	8	40	Сейф-дверь	
Д-25	ГОСТ 31173-2016	ДСВ Оп Прг Прн О 2100-1010	8	8	8	8	8	40	Сейф-дверь	

Условные обозначения и примечания см. лист 2

23-04-19-01-AP3							
3	-	Зам.	452-20	<i>[Signature]</i>	08.20		
2	-	Зам.	203-20	<i>[Signature]</i>	04.20		
Изм.	Кол-во	Лист	№ док.	Подпись	Дата		
Разработал	Закирова			<i>[Signature]</i>	02.20		
Проверил	Романова			<i>[Signature]</i>	02.20		
ГАП	Микрюкова			<i>[Signature]</i>	02.20		
Н.контроль	Смолина			<i>[Signature]</i>	02.20		
Жилой дом с подземной автостоянкой					Стадия	Лист	Листов
Секция 1. Отделочный план 4-8 этажей					Р	6	
ООО "АЛЬТЕК ПРОЕКТИРОВАНИЕ"							

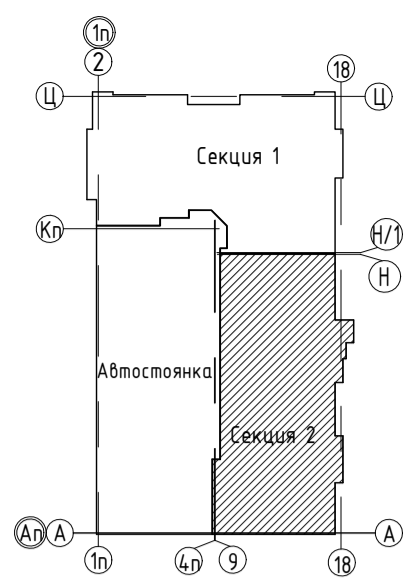
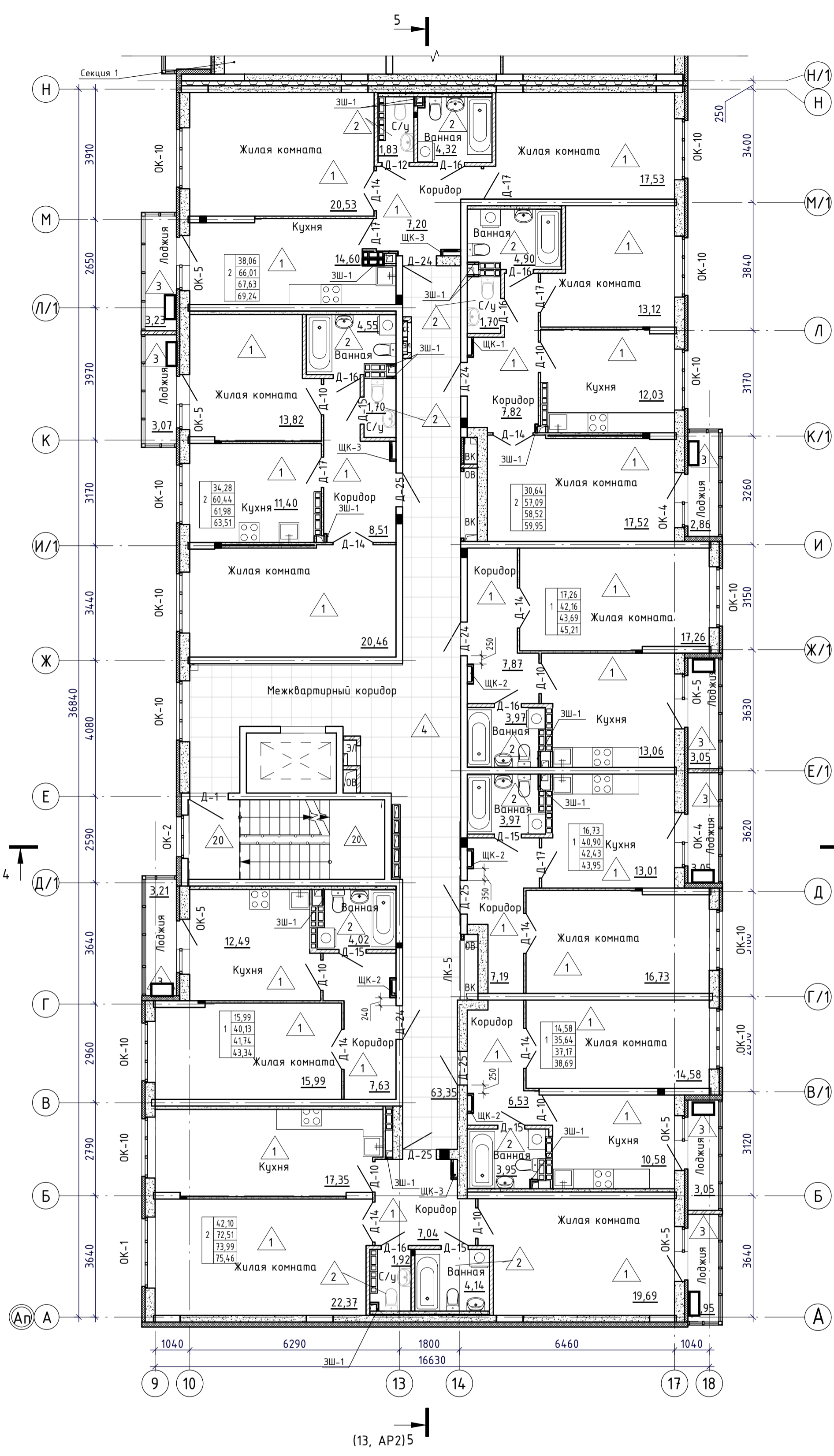

Спецификация лючков 4 этажа, 2 секции

Поз.	Обозначение, габариты проема	Высота от пола	Кол.	Прим.
ЛК-3	Лючок металлический 2000x2100(н), двухстворчатый	100	1	
ЛК-5	Лючок металлический 1800x2100(н), двухстворчатый	100	1	

1 Условные обозначения и примечания см. лист 2
 2 Спецификацию элементов заполнения дверных проемов 4-8 этажей секции 2 см. лист 6

Инв. № подл.	Подп. и дата	Взам. инв. №
--------------	--------------	--------------

3	-	Зам.	452-20	<i>[Signature]</i>	08.20
2	-	Зам.	203-20	<i>[Signature]</i>	04.20
Изм.	Колуч	Лист	№ док.	Подпись	Дата
Разработал	Закирова			<i>[Signature]</i>	02.20
Проверил	Романова			<i>[Signature]</i>	02.20
ГАП	Микрюкова			<i>[Signature]</i>	02.20
Н.контроль	Смолина			<i>[Signature]</i>	02.20

23-04-19-01-AP3			
8-этажный жилой дом с подземной автостоянкой, расположенный по адресу: Свердловская область, г. Екатеринбург, Ленинский район, улица Щорса, 56г			
Жилой дом с подземной автостоянкой	Стадия	Лист	Листов
	Р	7	
Секция 2. Отделочный план 4-8 этажей		ООО "АЛЬТЕК ПРОЕКТИРОВАНИЕ"	